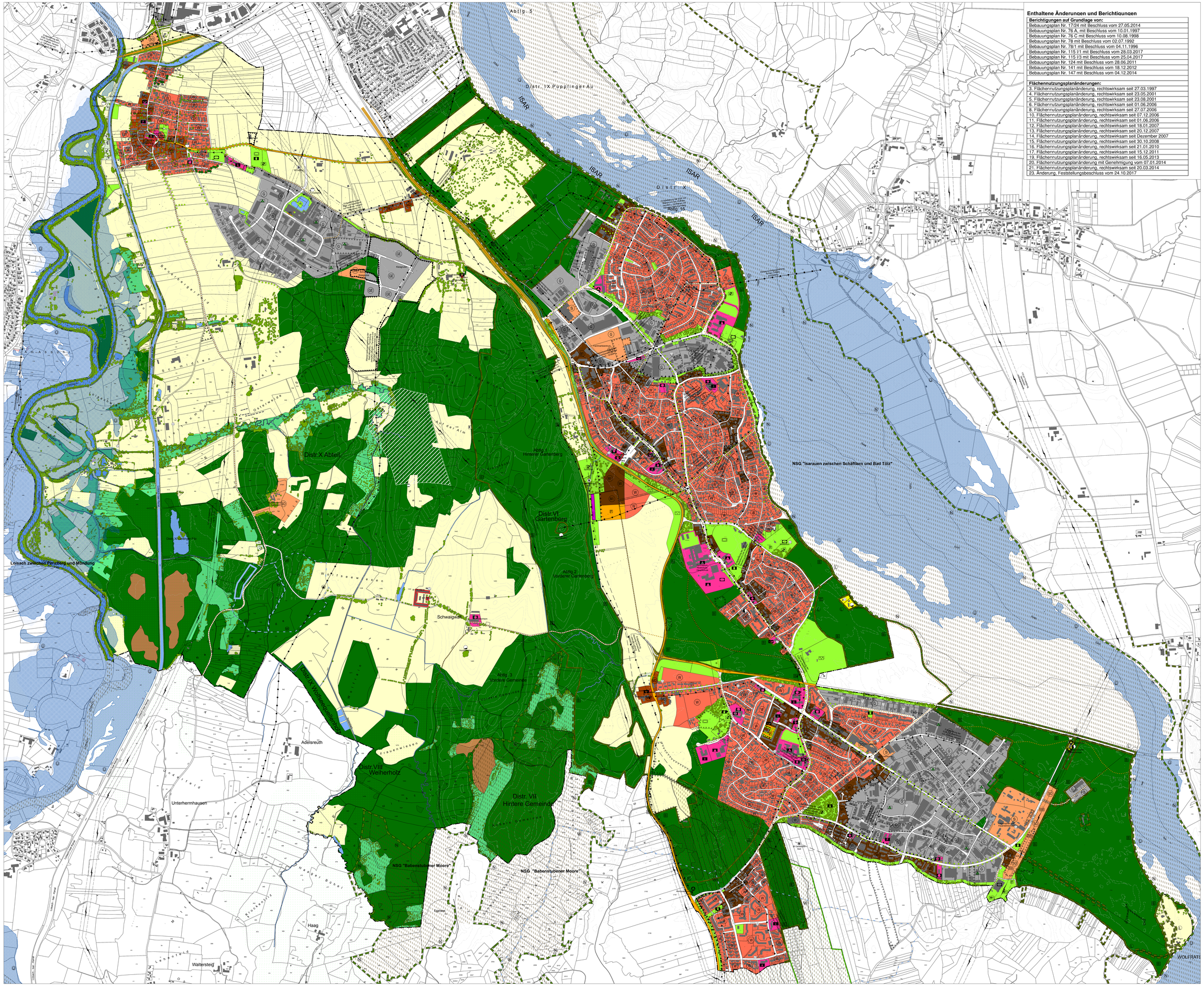

Enthaltene Änderungen und Berichtigungen

Berichtigungen auf Grundlage von:
Bebauungsplan Nr. 17/24 mit Beschluss vom 27.05.2014
Bebauungsplan Nr. 76 A, mit Beschluss vom 10.01.1997
Bebauungsplan Nr. 76 C mit Beschluss vom 10.08.1998
Bebauungsplan Nr. 78 mit Beschluss vom 02.07.1992
Bebauungsplan Nr. 78/1 mit Beschluss vom 04.11.1996
Bebauungsplan Nr. 115 I/1 mit Beschluss vom 28.03.2017
Bebauungsplan Nr. 115 I/3 mit Beschluss vom 25.04.2017
Bebauungsplan Nr. 124 mit Beschluss vom 28.06.2011
Bebauungsplan Nr. 141 mit Beschluss vom 18.12.2012
Bebauungsplan Nr. 147 mit Beschluss vom 04.12.2014

Flächennutzungsplanänderungen:
3. Flächennutzungsplanänderung, rechtswirksam seit 27.03.1997
4. Flächennutzungsplanänderung, rechtswirksam seit 23.05.2001
5. Flächennutzungsplanänderung, rechtswirksam seit 23.08.2001
6. Flächennutzungsplanänderung, rechtswirksam seit 01.06.2006
8. Flächennutzungsplanänderung, rechtswirksam seit 27.07.2006
10. Flächennutzungsplanänderung, rechtswirksam seit 07.12.2006
11. Flächennutzungsplanänderung, rechtswirksam seit 01.06.2006
12. Flächennutzungsplanänderung, rechtswirksam seit 18.01.2007
13. Flächennutzungsplanänderung, rechtswirksam seit 20.12.2007
14. Flächennutzungsplanänderung, rechtswirksam seit Dezember 2007
15. Flächennutzungsplanänderung, rechtswirksam seit 30.10.2008
16. Flächennutzungsplanänderung, rechtswirksam seit 21.01.2010
17. Flächennutzungsplanänderung, rechtswirksam seit 15.12.2011
19. Flächennutzungsplanänderung, rechtswirksam seit 16.05.2013
20. Flächennutzungsplanänderung mit Genehmigung vom 07.01.2014
21. Flächennutzungsplanänderung, rechtswirksam seit 20.03.2014
23. Änderung, Feststellungsbeschluss vom 24.10.2017

Stadt Geretsried
...einfach anders!

Digitalisierter rechtswirksamer Flächennutzungsplan 1995

einschließlich 17 genehmigter Änderungen sowie 10 Berichtigungen (Zum internen Gebrauch)

- Wohnbaufläche
- Dorfgebiet
- Mischgebiet
- Gewerbliche Baufläche
- Gewerbegebiet
- Sonderbaufläche
- Sondergebiet
- Baufläche für den Gemeinbedarf
- Gemeinbedarf als Grünfläche
- Verwaltung
- Schule
- Kirche
- Gesundheitliche Einrichtung
- Kulturelle Einrichtung
- Soziale Einrichtung
- Kindergarten
- Sportliche Einrichtung
- Feuerwehr
- Post
- N Überörtliche Hauptverkehrsstraße vorh.
- V Überörtliche Hauptverkehrsstraße gepl.
- Wichtige örtliche Straße vorhanden
- Wichtige örtliche Straße geplant
- N Begrenzung der Ortsdurchfahrt
- N Bauverbotszone
- Ruhender Verkehr
- Verkehrsbegleitgrün
- Wichtige Fuß- und Radwegverbindung
- N Fläche für Bahnanlagen
- S-Bahnhaltepunkt geplant
- Industriegleis
- Fläche für Versorgungsanlagen
- Elektrizität
- Umspannstation
- Gas
- Wasser
- Abwasser
- Abfall
- N Hochspannungsfreileitung vorhanden
- N Hauptwasserleitung vorhanden
- N Hauptabwasserleitung vorhanden
- N Hauptgasleitung vorhanden
- N Schutzstreifen
- Grünfläche
- Besondere Durchgrünung
- Parkanlage
- Dauerkleingarten
- Sportplatz
- Spielplatz
- Bolzplatz
- Tennisplatz
- Friedhof
- Bäume geplant laut FNP Änderung
- Bäume vorhanden nach Landschaftsplan
- Bäume geplant nach Landschaftsplan
- Gehölz vorhanden
- Biotop vorhanden
- Fläche für besondere landschaftliche Maßnahmen
- N FFH- Gebiet der Flora-Fauna-Habitat Richtlinie mit Nr. (Nat. 2000 Bayern)
- N Naturschutzgebiet festgesetzt
- N Landschaftsschutzgebiet festgesetzt
- N Landschaftsbestandteil festgesetzt
- N Bannwald festgesetzt
- N Landschaftliches Vorbehaltsgebiet
- N Bodendenkmal
- N Baudenkmal
- N Wasserschutzgebiet festgesetzt Zone I
- N Wasserschutzgebiet festgesetzt Zone II
- N Wasserschutzgebiet festgesetzt Zone III
- N Überschwemmungsgebiet ermittelt (Festsetzungsverfahren eingeleitet)
- N Vorranggebiet für Hochwasserschutz
- Wasserfläche
- Wald
- Landwirtschaft
- Hoch- und Übergangsmoor
- Streuwiesen / Feuchtwiesen / Schilfflächen
- Sonstige Grünflächen
- Abgrabung vorhanden
- K Fläche mit Altlasten(-verdacht)
- Lärmschutzmaßnahme
- N Ausschlussgebiet für Windkraftanlangen (sogenannte "weiße Flächen")
- Gemarkungsgrenze
- Gemeindegrenze

N Nachrichtliche Übernahme
V Vermerk
K Kennzeichnung

0 50 100 200 300 400 500 Meter

Planfertiger: PV Planungsverband Äußerer Wirtschaftsraum München

München, den 24.11.2017

Quelle:
© Bayerische Vermessungsverwaltung, LVG Bayern
Stand 01/2017

Landschaftsplaner: Büro LI-Plan
Uwe Feickert
Ute Wellhöfer
Moosrauch 16
82549 Königsdorf